

OGRODZENIE PRZY UL. GLIWICKIEJ, ROZWINIĘCIE skala_1:20

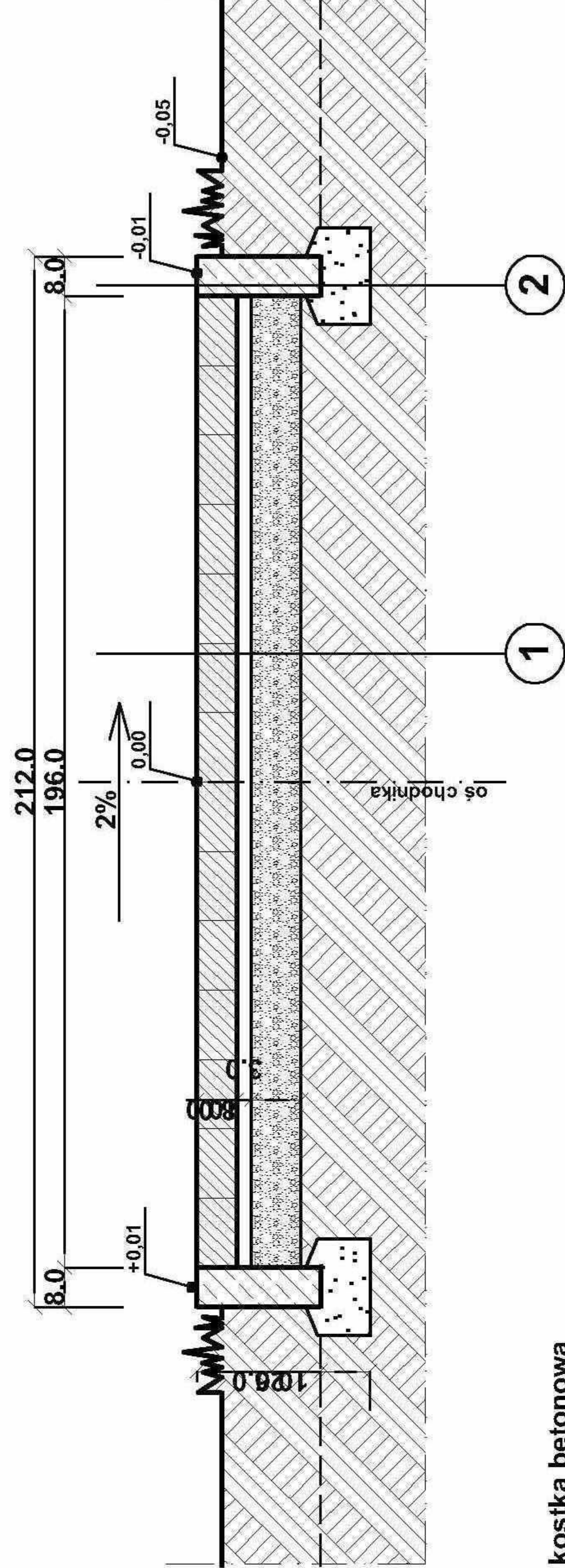

- kostka betonowa postarzana 8 cm 3 cm
- podsypka piaskowo - cementowa 1:3 10 cm
- warstwa odsączająca 25 cm 10 cm
- obrzeże chodnikowe 8 x 25 x 100 cm
- podsypka piaskowa 10 cm

PROJEKT CHRONIONY PRAWEM AUTORSKIM

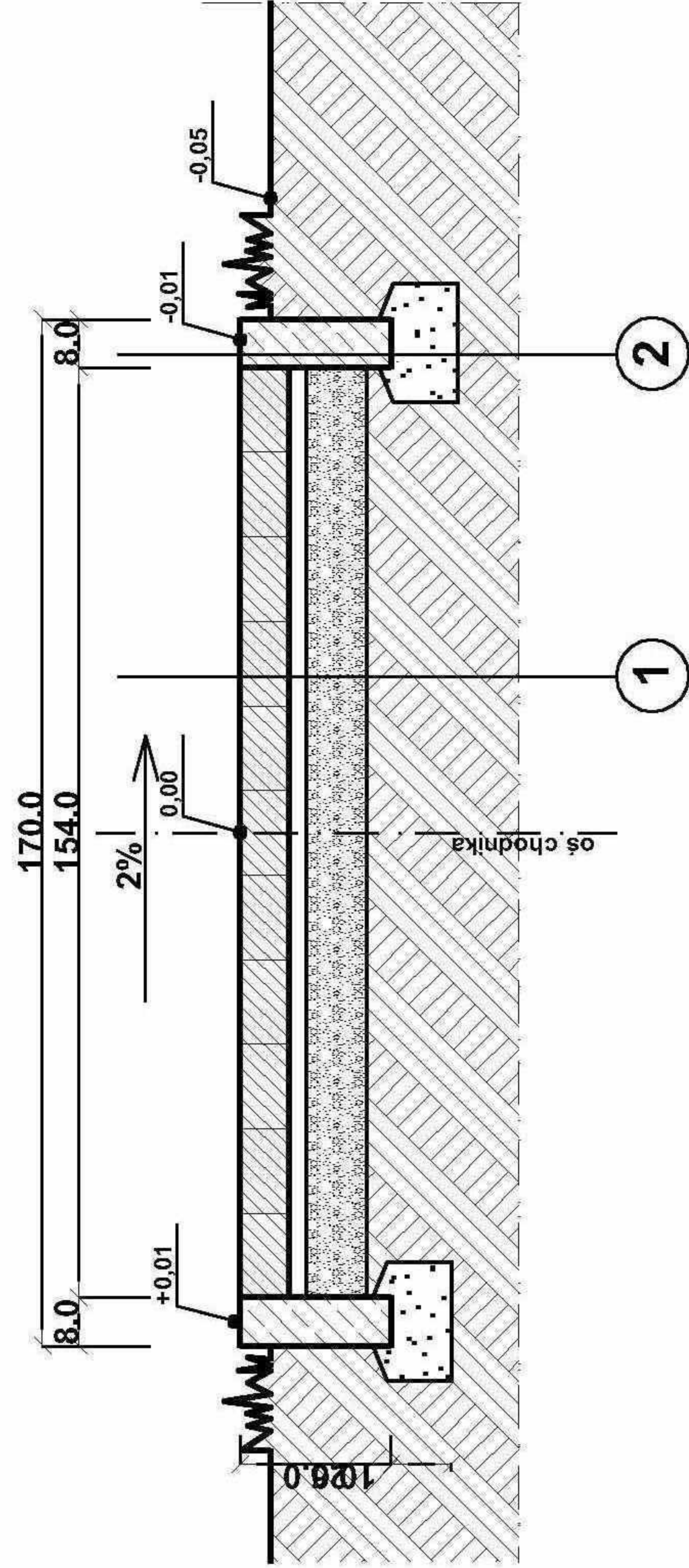
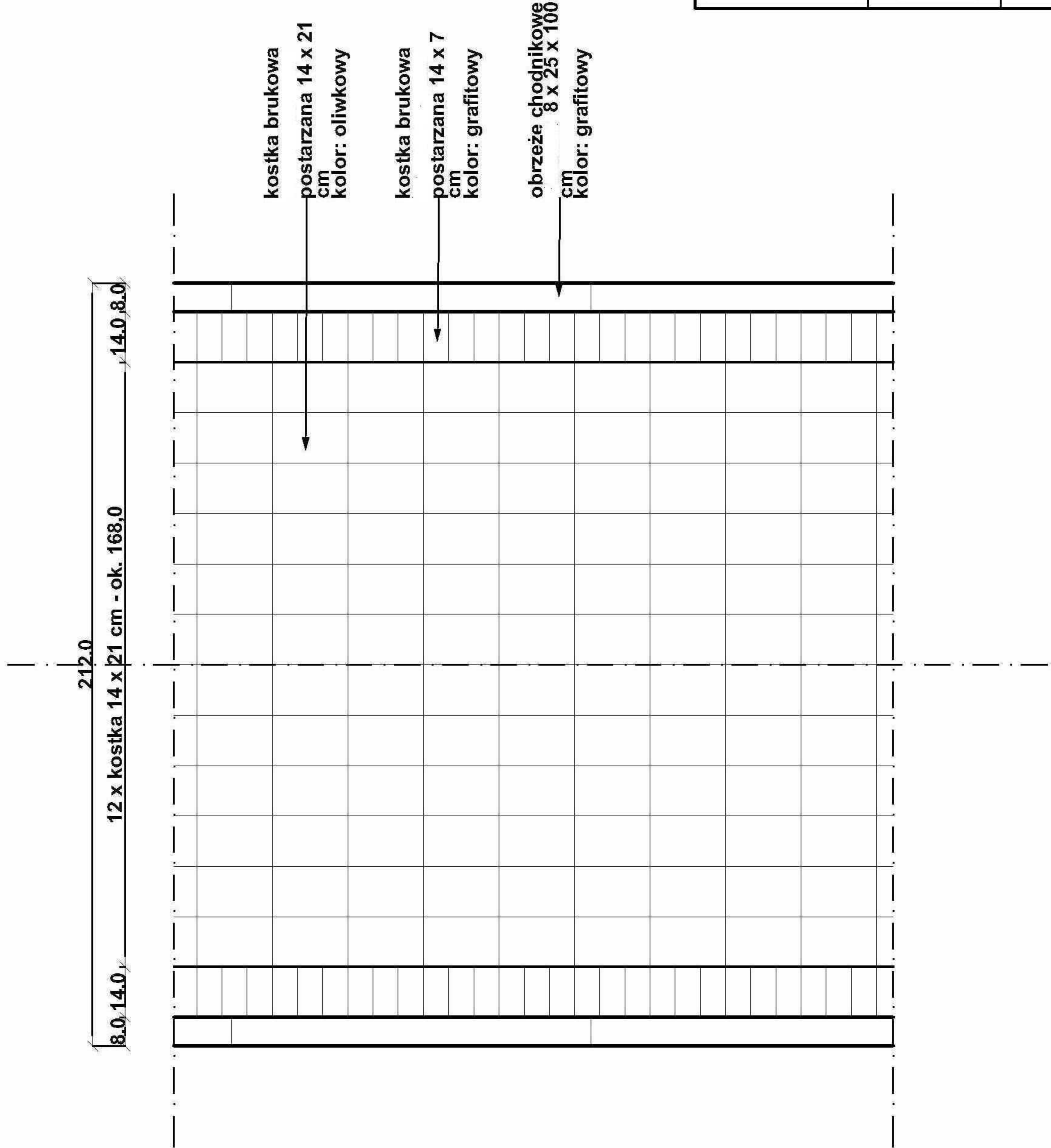
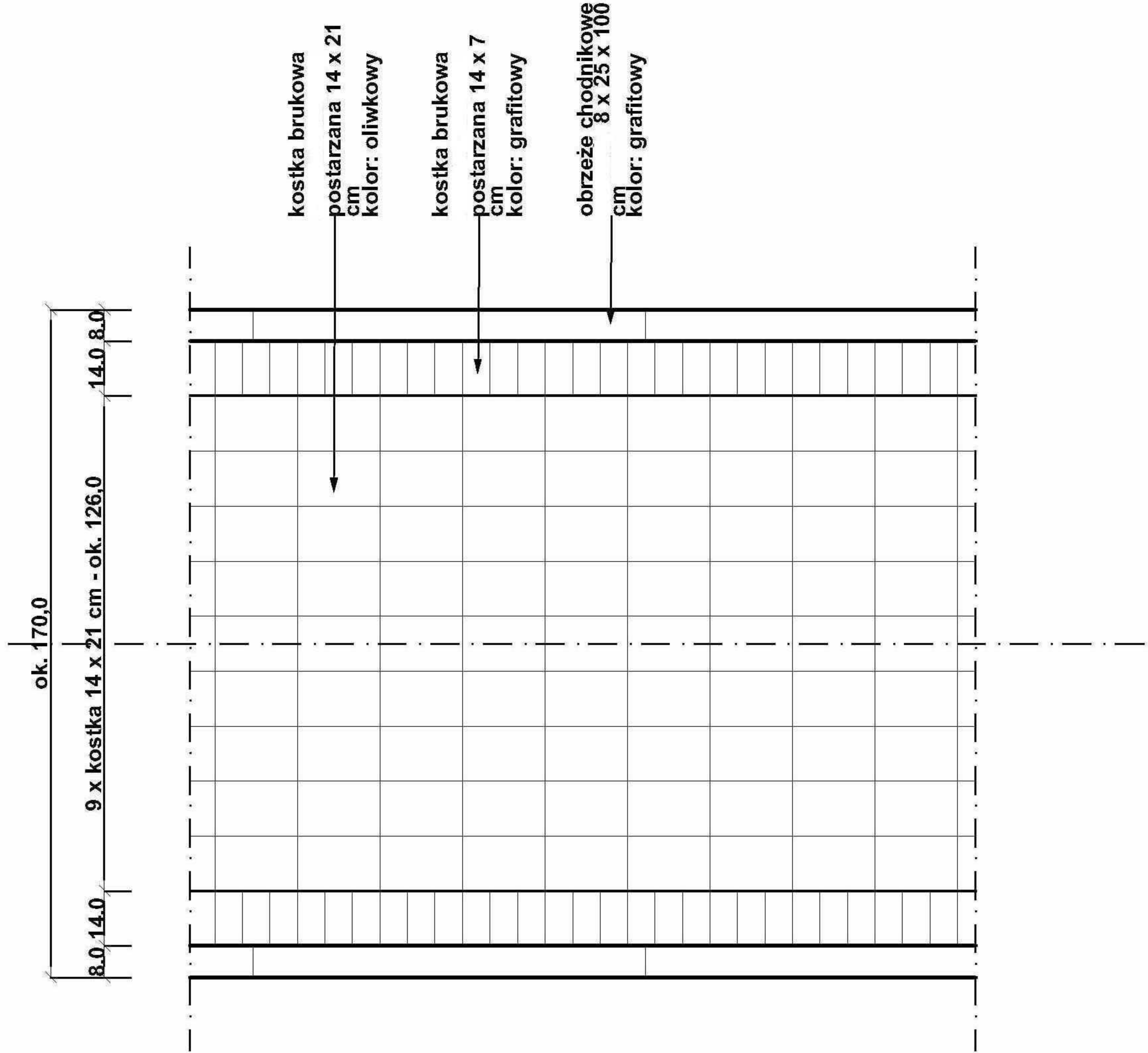
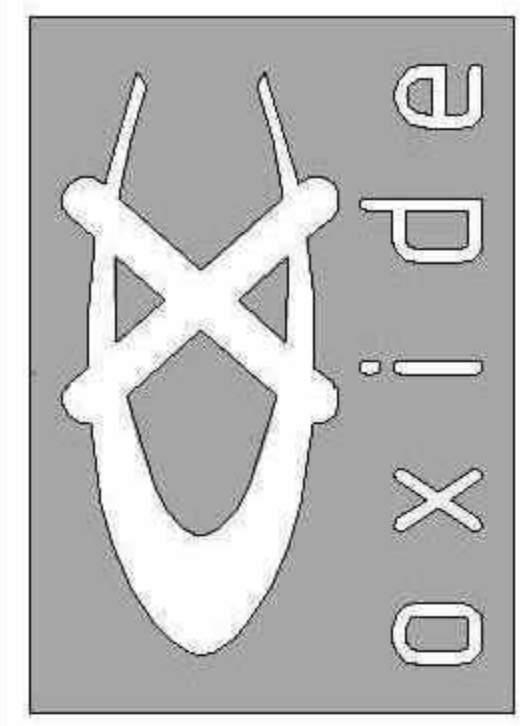

Biurowisko Architektoniczne
"OXIDE"
Michał Juźwiak

ul. Bolesława Śmiałego 14,
44-100 Gliwice,
tel.: +48 509 474 403



LUMI Design
Katarzyna Grygierczyk

ul. Kołosa 10/50
44-100 Gliwice
tel.: +48 606 970 182

INWESTYTOR:
ZAGOSPODAROWANIE
SKWERU MIEJSKIEGO
W TOSZKU PRZY UL. GLIWICKIEJ
dz. nr: 204

LOKALIZACJA:
Toszek, ul. Gliwicka
dz. nr: 204

INWESTOR:
URZĄD MIEJSKI W TOSZKU
UL. BOLESŁAWA CHROBREGO 2
TOSZEK

PROJEKTANT ARCHITEKTURY:
mgr inż. arch. Dariusz Nowak
nr upr. 69783
podpis

PROJEKTANT DRÓG:
mgr inż. Danuta Tyńców-Słupik
nr upr. 8764
podpis

OPRACOWAŁ:
mgr inż. arch. Katarzyna Grygierczyk
mgr inż. arch. Agnieszka Strużyk
Michał Juźwiak
podpis

FAZA:
PROJEKT BUDOWLANY

BRANŻA I OPRACOWANIE

ARCHITEKTURA

NR PROJEKTU
2011101
DATA
maj 2011

MAZWA RYS.

NAWIERZCHNIE

SKALA:

NR RYS.:

06A